

D&D

01 DESIGN and DETAIL

Bathroom

Private & Public Bathroom
Holistic Design for Bathroom
Showroom for Bathroom

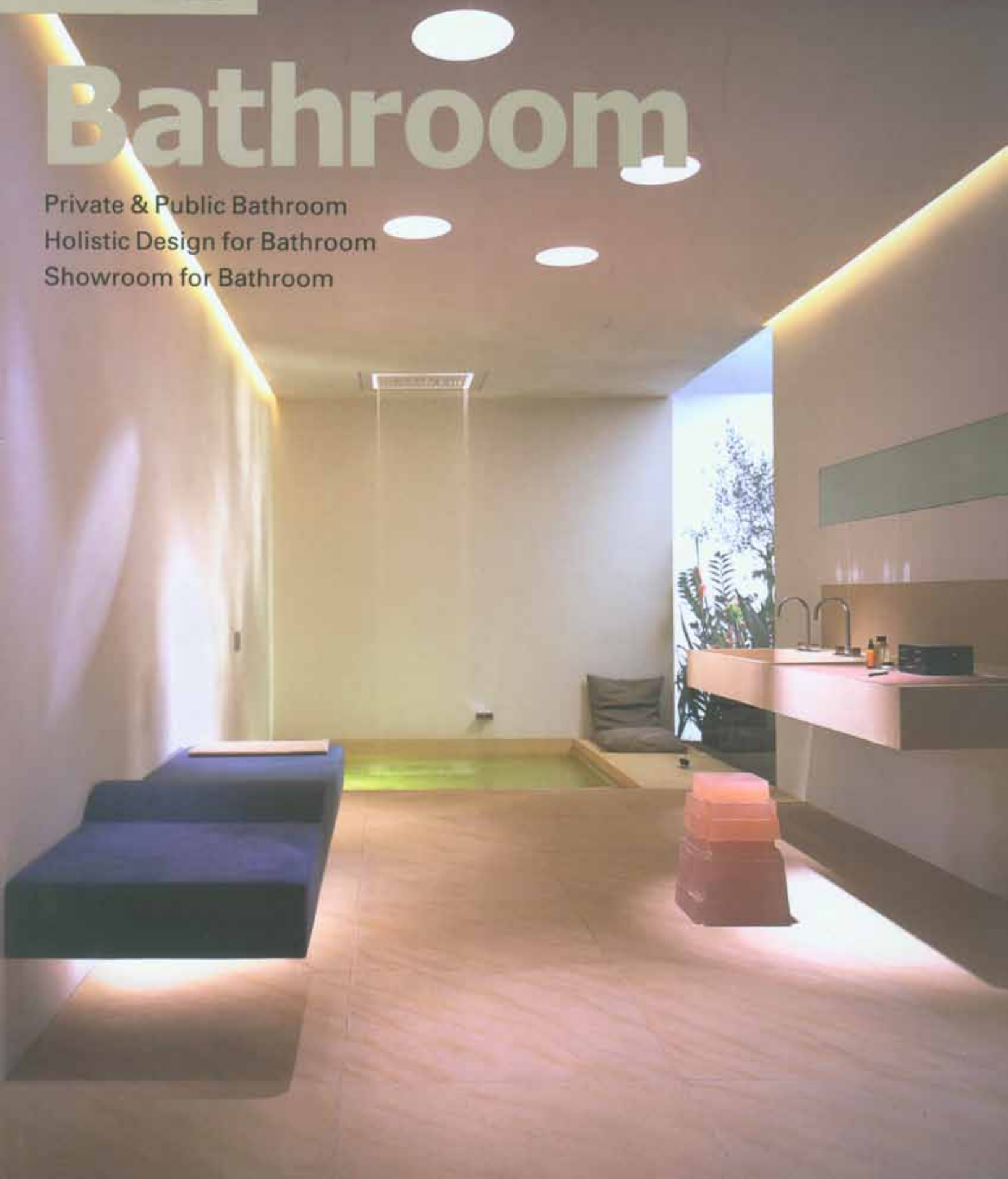

Bathhouse Spa

스파 배쓰하우스

The concept of Richardson Sadeki's Bathhouse draws from the traditional Roman spa experience—baths and communal services—in a very private manner. A meditative space anchored by very public experiences—plunge pools, soaking tubs, steam and sauna rooms, open rainfalls. Bathhouse reveals itself in small moments, creating the feeling of privacy in a very open environment. The energy of Vegas disappears and a contemplative space appears, quiet and tranquil, in which guests can find balance in the midst of this tabled desert.

The bathrooms were designed with a color and material palette to offset the experience of the space to the rest of the spa, which is dark slate. The plan is linear with the vanity counters dividing the wet and the dry areas. The showers, sauna and steam rooms are treated with 2x2" glass tile, on floors, walls and ceilings which changes the scale of these spaces and thus the experience.

리처드슨 사데키(Richardson Sadeki)가 말하는 배쓰하우스의 컨셉은 욕목과 공동체적 서비스라는 전통적인 로마시대의 온천 경험을 아주 사적인 방식으로 구현하는 것이다. 배쓰하우스는 밝은 공간에 그 모습을 드러내면서 공개된 환경에서 사적인 생활의 느낌을 준다. 활력의 기운은 사라지고 사색의 기운이 다가와 조용한 정적 속에서 고객들은 이 인공 사막의 한 가운데서 균형을 찾게 된다. 배쓰하우스는 강우, 풀(pool), 증기 등 모든 형태의 물이 존재하는 열린 공간에서 만나는 개인적이고 은밀한 경험이다. 욕실들은 단일색상과 소재로 디자인되어 그 공간 속에서의 경험을 돕는다. 슬레이트색인 온천의 여담 시설로 보완하고자 하였다. 이런 계획은 습한 구역과 건조한 구역을 구분하는 카운터형 세면대로 이어진다. 샤워기, 사우나, 그리고 증기 욕목탕을 2x2의 유리 타일로 마감하였고 이러한 바닥과 벽 그리고 천장이 이 공간의 규모를 변화시키며 결국 그 감흥마저 변화시킨다.

Creative Director Clarissa Richardson + Heidar Sadeki / RSD
Design Director Guillermo Garcia / RSD
Junior Designer Vanessa Ari Chuján / RSD
Client Mandalay Bay Resorts
Builder Mandalay Bay Development
Location Las Vegas, Nevada, USA
Use Spa Size 1,114.8m² Total Number Bathrooms 2
Flooring 16x16" Limestone Tile
Walls Custom Sized Limestone Tile
Millwork Australian Veneer Counter and Lockers
Countertop Surell by Formica, **Light Fixtures** Custom
Plumbing Fixtures Lefroy Brooks
Bathroom Accessorie DiLine Glass Bendham
Benches Custom by Richardson Sadeki
Photographer Andrew Baldwin

디자인 클리사 리처드슨+헤이달 사데키/RSD
디자인팀 RSD 건축주 만달레이 베이 리조트
시공 만달레이 베이 디벨로퍼먼트
위치 미국 네바다주 라스베이거스 월드 스파 면적 1114.8m²
바닥 라임스톤 타일 벽 라임스톤 타일
카운터·라커 호주산 합판 재질
욕실액세서리 디라인 유리 벤드햄
사진 앤드루 볼드윈



Dumbo Residence

덤보 레지던스

The design approach was very sculptural, resulting in the cast-concrete bath, shower base and vanity counter. Electronic glass allowed for the bathtub to view Brooklyn bridge at the flip of a switch. In contrast to the limestone and concrete, hand-blown glass tile was used on the floors and walls within the shower which also functions as a steam room.

이 디자인 접근 방식은 조각과 유사하며, 콘크리트 tub형의 워싱 그리고 카운터톱 세면대로 시공했다. 전자식 유리가 위치하면 누르면 외부를 내다볼 수 있어 욕조에서 브루클린 조망할 수 있다. 석회암과 콘크리트와는 대조적으로 바닥 목욕탕 기둥이 있는 샤워장 내벽은 수제 유리타일로 마감

Creative Director Clarissa Richardson + Heidar Sadok / RSD
Builder Marcelino Maguan
Location Brooklyn, New York, USA
Size 650.32㎡ **Total Number Bathrooms** 3
Master Bathroom Flooring - 4 x 4" Limestone Tile, Counter - Millwork with Birch Veneer, Countertop - Concrete, Plumbing Fixtures - Dornbracht, Bath Tub - Custom Concrete
Designed by Richardson Sadok, Glass - Bendheim
Guest Bathroom Flooring - 1 x 1" Glass Tile by Bisazza, Wall - 1 x 1" Glass Tile by Bisazza, Millwork - Oriental Walnut, Countertop - Limestone, Plumbing Fixtures - Dornbracht
Photographer Paul Warhol

디자인 클리사 리처드슨 + 헤이다 살도크 / RSD
시공 마르셀리노 마가완
위치 미국 뉴욕 브루클린
용도 주거용인 연립 아파트
마스터 욕실 바닥 - 석회암 타일, 카운터 - 목공 장식나무, 욕조 - 콘크리트, 세면 - 도광석회암, 욕조 - 콘크리트 / 인조석, 직인 유리 - 핸드블own
게스트 욕실 바닥 - 비사자 유리 타일, 벽 - 비사자 유리 타일, 목공 장식나무, 카운터톱 - 석회암, 욕조 - 도광석회암
사진 폴 워홀



Boone's Residence

분즈 레지던스

Design based on Hot and Cold Japanese baths. Hence the resulting 2 custom bath tubs and the overall wet area being able to convert into a steam room.

The electronic glass allows from the bathroom to open to the views of the living area and the windows.

일본식 냉탕과 온탕에 기초한 디자인으로 두개의 욕조 있고 전체적인 습한 구역이 증기 목욕탕 역할을 할 수 있어 욕실은 전자식 유리로 되어 있어 창밖과 생활공간의 수 있다.

Creative Director Ciara Richardson + Heider Sadeki/RSD

(www.rsdnyc.com) **Builder** Marcellino Magsan

Location Manhattan New York USA **Size** 743.22sf

Flooring 4x4" Limestone Tile **Bench** 4x4" Black Slate

Counter Millwork with Wenge Veneer

Countertop Corian **Wall** 4x4" Limestone Tile

Laundry Shoot Custom Stainless Steel Doors

Hardware D-Line **Plumbing Fixtures** Dornbracht

Sinks Krom Toilet Duravit

Bath Tubs Corian - Custom Designed by Richardson Sadeki

Photographer Andrew Baldwin

디자인 클리리사 리처드슨 + 헤더 사데키/RSD(www.rsdnyc.com)

시공 마르셀리노 매간 위치 미국 뉴욕 맨해튼

용도 주거공간 면적 743.22 평방 피트 리미스톤 타일

벤치 블랙 슬레이트 카운터 원지 합판 카운터탑 코리안

벽 리미스톤 타일 하드웨어 다러인 배관 도른브라흐트

싱크 크로인 위생도기 듀라비트

욕조 코리안 - 리처드슨 사데키 디자인

사진 앤드류 볼드윈

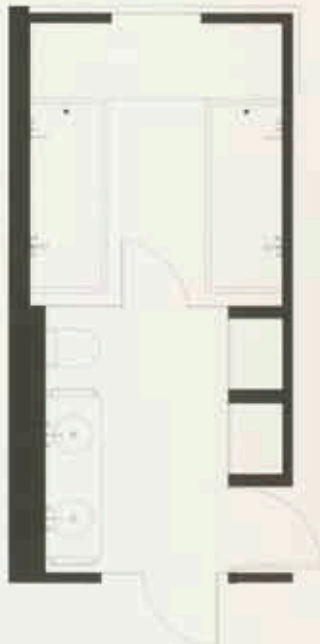

Bathroom Floor Plan 욕실 평면도

